Organigramm Amt Franzburg-Richtenberg

Stand: 08.11.2022

Amtsvorsteher
Herr Fürst

Leitender Verwaltungsbeamter
Herr Schmiedel

IT-Anwendung
Frau Hemmers

Sekretariat
Frau Ollenburg

Datenschutz
Frau Weiser

Haupt- und Ordnungsamt

Fachamtsleiterin
Frau Karallus

Stellv. Fachamtsleiter
Herr Prieß

Allg. Verwaltung/Sekretariat
Frau Sawallisch

Post- und Infozentrale/Archiv/ Außenstellen
Frau Glimm

Lohn/Sport/Kultur/Schule/Kita
Frau Weiser

Wohngeld/Kita
Frau K. Schmidt

Gewerbe/Versicherungen
Frau Zahn

Ordnungsamt
Herr Prieß
Herr Fiedler
Herr Moltzahn

Einwohnermeldeamt
Frau Lebich

Standesamt
Frau Wegert

Kämmerei

Fachamtsleiterin
Frau Schönfeld

Stellv. Fachamtsleiterin
Frau Demmin

Kassenleiterin
Frau Mau

SB Kasse

Vollstreckung
Frau Pagels

Geschäftsbuchhaltung
Frau Demmin

Anlagenbuchhaltung
Frau R.Schmidt

Steuern und Abgaben
Frau Ewert
Frau Esins

Personalrat
Frau Pagels
Herr Schult
Frau K. Schmidt

Azubis
Herr Bizuga

Bauamt

Fachamtsleiterin

Stellv. Fachamtsleiterin
Frau Kemsies

SB Bauamt
Frau Kemsies
Frau Martens
Herr Schult
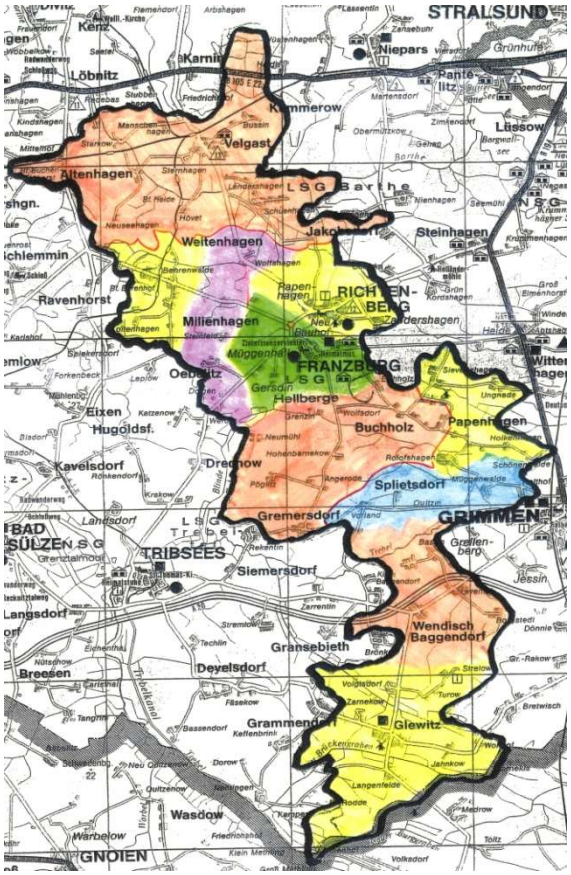
Liegenschaften
Frau Hämmerling
Frau Röwer